

*Marco Li*

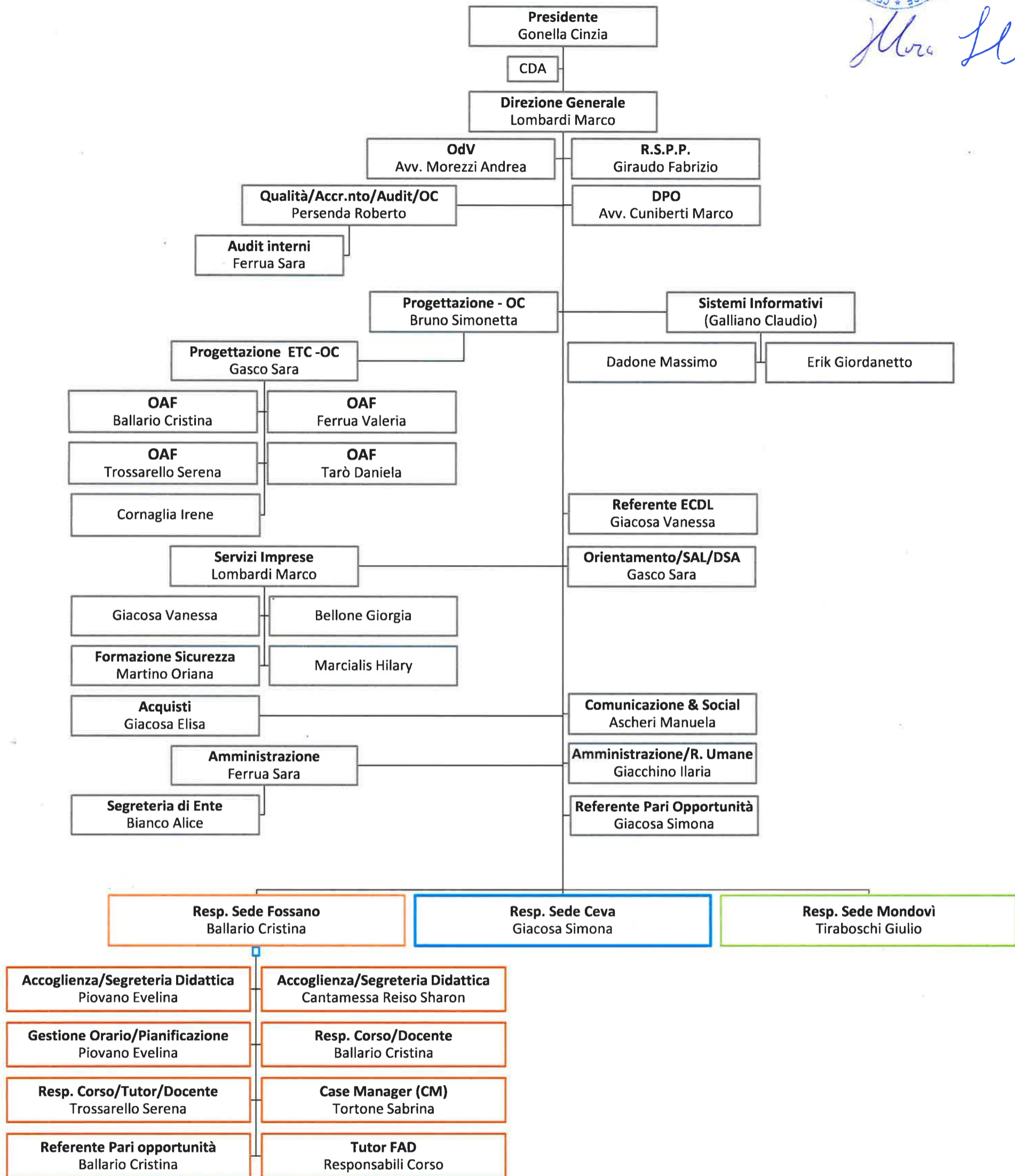

La Direzione si assicura che i rapporti tra le funzioni siano mantenuti nell'ambito del riconoscimento del rispetto dei reciproci ruoli, in un clima organizzativo che garantisca la comunicazione, la collaborazione, la flessibilità, il rispetto delle caratteristiche individuali. I principi del rispetto della persona e del ruolo svolto che regolano i rapporti tra le funzioni interne, ispirano le relazioni che il personale non docente instaura con gli allievi e con i docenti e con gli orientatori e tutor. Con gli allievi viene adottato pertanto un atteggiamento cortese e orientato all'ascolto che favorisce la responsabilizzazione e la valorizzazione della relazione nell'ottica di una crescita continua delle persone con strumenti di natura extracurricolare. La responsabilità di mantenere tale relazione è garantita per la maggior parte dei casi dai Responsabili Corso, dagli Orientatori, dalla Segreteria Didattica e dall' Accoglienza, sono coinvolte tutte le funzioni. I Responsabili Corso e gli Orientatori sono inoltre responsabili del mantenimento del clima organizzativo con i quali tutto il personale è tenuto a relazionarsi con cortesia e professionalità nell'ottica di mutuo rispetto delle esigenze e dei rispettivi ruoli.